



Con il Patrocinio del



Comune di Iglesias



Benvenuti

**Dagli Standard di Cura
alla CURA della
Persona con Diabete:
Appropriatezza
e Sostenibilità**



Iglesias 21-22 Novembre 2014
Centro Culturale - Via Grazia Deledda



Dagli Standard di Cura alla CURA della Persona con Diabete: Appropriatezza e Sostenibilità



Iglesias 21-22 Novembre 2014
Centro Culturale - Via Grazia Deledda



In collaborazione con



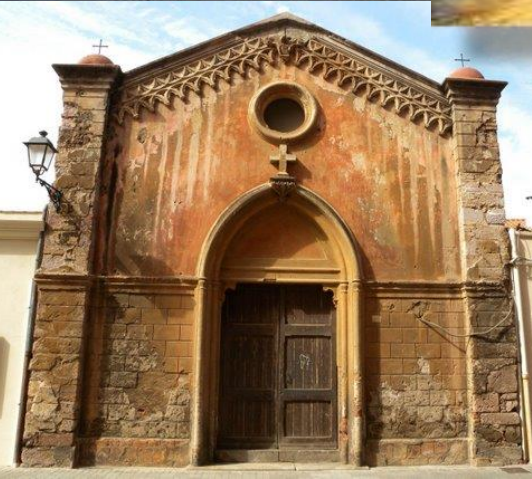



*« La bocca sollevò dal fiero pasto
quel peccator, forbendola a' capelli
del capo ch'elli avea di retro guasto.
Poi cominciò:... »*

Inferno Canto XXXIII

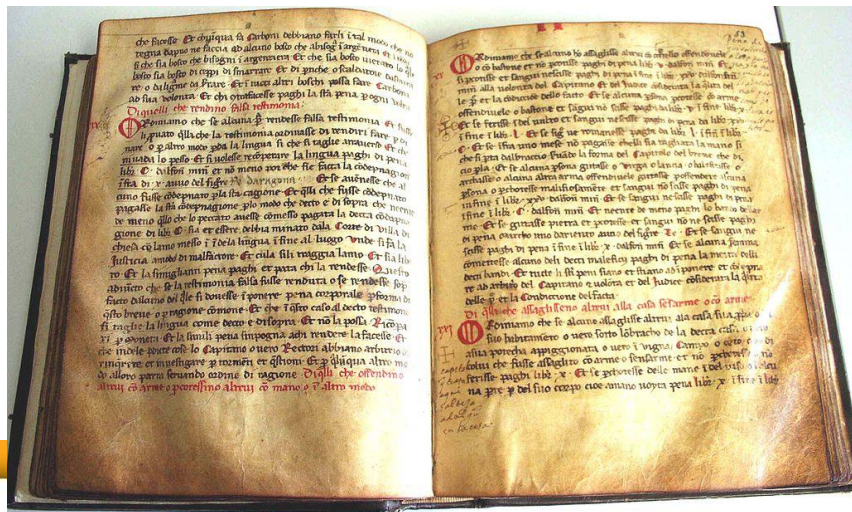

Dagli Standard di Cura
alla CURA della
Persona con Diabete:
Appropriatezza
e Sostenibilità



Standard italiani per la cura del diabete mellito 2014

Questo testo è disponibile, in forma elettronica e interattiva, presso il website di riferimento: www.standarditaliani.it, raggiungibile anche dal website di AMD e SID

Data di rilascio: 28 maggio 2014



Iglesias 21-22 Novembre 2014
Centro Culturale - Via Grazia Deledda

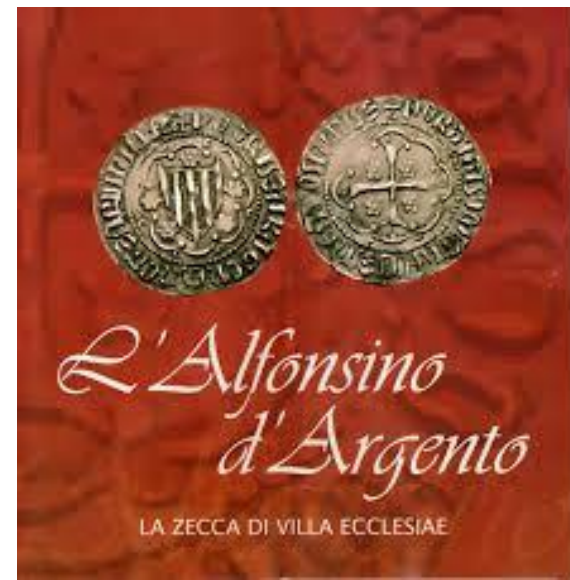



ATTI DEL SIMPOSIO
SU
AGGIORNAMENTI
IN
DIABETOLOGIA

IGLESIAS ICA - 27 Ottobre 1984

INCONTRI DI AGGIORNAMENTO
IN
DIABETOLOGIA

CENTRO DIABETOLOGICO
DIVISIONE MEDICINA - OSPEDALE S. BARBARA
IGLESIAS

GIORNATA DIABETOLOGICA
IGLESIENTE

ATTI

IGLESIAS, 22 MARZO 1986
ALLA MADRINA ISTITUTO MONSERRATO

GIORNATA DIABETOLOGICA
IGLESIENTE

ATTI

IGLESIAS, 22 MARZO 1986
AULA MAGNA ISTITUTO MINERARIO

IGLESIAS (CA) - 27 Ottobre 1984

<i>... ..</i>	»	
Cabras A. - <i>Relazione</i>	»	
Carboni L., Floris M., Floris R., Lostia S., Piras G., Trupia R. - <i>Il rapporto medico-paziente nella pro- blematica psico-pedagogica dell'educazione del dia- betico</i>	»	
Corda A. - <i>Il ricovero ospedaliero del diabetico</i>	»	
Lostia S., Carboni L., Floris M., Floris R., Piras G. - <i>Basi razionali dell'assistenza diabetologica oggi. Aspetti concettuali e pratici</i>	»	81
Cannas G. P., Corda A., Cabasino S. - <i>Sostituzione delle biguanidi con benfluorex nel diabetico non insulino-dipendente. Risultati preliminari</i>	»	97
Tiengo A. - <i>Il trattamento insulinico convenzionale</i>	»	107
Cirillo R. - <i>La glicosilazione non enzimatica delle pro- teine nel diabete mellito</i>	»	127
Pagano G., Caramalli S., Beltrame G. - <i>La neuropatia nella malattia diabetica. Problemi diagnostici</i>	»	143



**Dagli Standard di cura alla CURA della Persona con Diabete:
APPROPRIATEZZA E SOSTENIBILITA'**

21
Novembre

22
Novembre



Iglesias Centro Culturale

VENERDÌ 21 NOVEMBRE 2014

16,00 Welcome coffee

16,30 Saluti e Introduzione al Corso
Giacomo Guaita

Moderatori:

Alfonso Gigante

Angelo Corda

16,45 L'Oggi della Cura: Appropriatezza,
Innovazione e Sostenibilità
Luigi Gentile

17,15 La Scuola AMD nell'Appropriatezza
Terapeutica della CURA della
Persona con Diabete
Mariano Agrusta

17,45 Ragioniamo Insieme (3-4 Gruppi
di 7-8 persone)
"Novità sull' Educazione: Come
strutturarla, erogarla e verificare
l'efficacia degli interventi nelle
nostre realtà"

18,30 Restituzione in plenaria

19,15 Conclusione dei Lavori

SABATO 22 NOVEMBRE 2014

- 9,15** Contestualizzazione
Giacomo Guaita
- Moderatori:
Francesco Cabasino
Pierpaolo Contini
- 9,30** I Nuovi Standard di Cura: quali novità
Alfonso Gigante
- 10,00** Ragioniamo Insieme (3-4 Gruppi di 7-8 persone)
“Autocontrollo appropriato: perchè, come e a chi”
- 10,45** Coffee Break
- 11,15** Restituzione in plenaria
- 11,45** Le nuove indicazioni sull'Automonitoraggio glicemico: Applicazioni
Paola Ponzani
- 12,15** Take Home message
Giacomo Guaita
- 12,30** Lunch



Con il Patrocinio del



Comune di Iglesias



**Dagli Standard di Cura
alla CURA della
Persona con Diabete:
Appropriatezza
e Sostenibilità**



Iglesias 21-22 Novembre 2014
Centro Culturale - Via Grazia Deledda

*Buon lavoro
a tutti*

**CON IL CONTRIBUTO
NON CONDIZIONANTE DI**



Bayer HealthCare
Diabetes Care