

*Autocontrollo e Terapia Insulinica:*

*fin da **subito!**  
per il miglioramento  
delle performance  
e degli outcome di salute*

# Cosa mi porto a casa: la valigetta degli strumenti

**Giuseppe Marelli, Laura Tonutti**



# Quali strumenti ?...





WIKIPEDIA

**Lo strumento è un mezzo atto a svolgere  
varie attività:  
un'arte, un mestiere, una misura.**

**Lo strumento in genere aiuta l'uomo  
al conseguimento di un qualcosa,  
in base al suo utilizzo.**

# Gli Strumenti

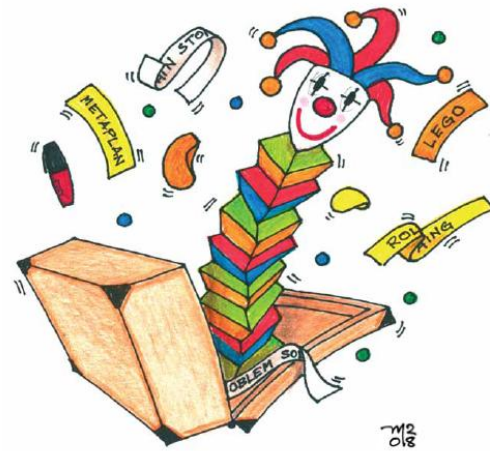

**Sono i mezzi che permettono e facilitano  
lo svolgimento  
delle attività di formazione e sono  
necessariamente  
legati e coerenti al metodo**



# Gli Strumenti

- per la gestione dei gruppi**
- per la gestione di informazione e addestramento**
- per la contestualizzazione al percorso formativo**
- per il contratto formativo**
- per la verifica del risultato atteso**
- per la verifica delle conoscenze**
- per la verifica del gradimento**
- per la verifica del processo**
- per il monitoraggio dell'evoluzione del gruppo**

# ...per la gestione dei gruppi

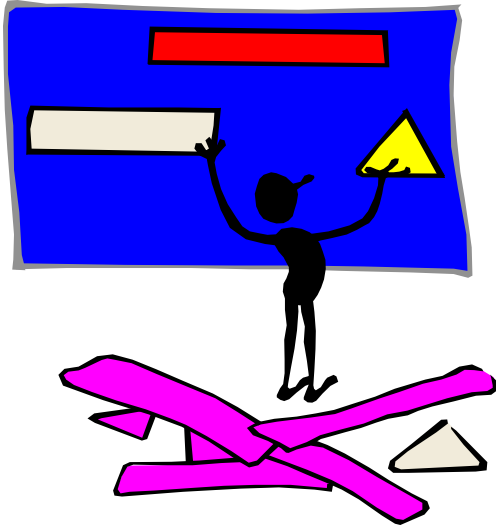

## **Il metaplan Discussione visualizzata**





# ...per la gestione dei gruppi



**Il problem solving**



# ...per la gestione di informazione e addestramento

**Lezione magistrale**

**Esercitazione pratica**

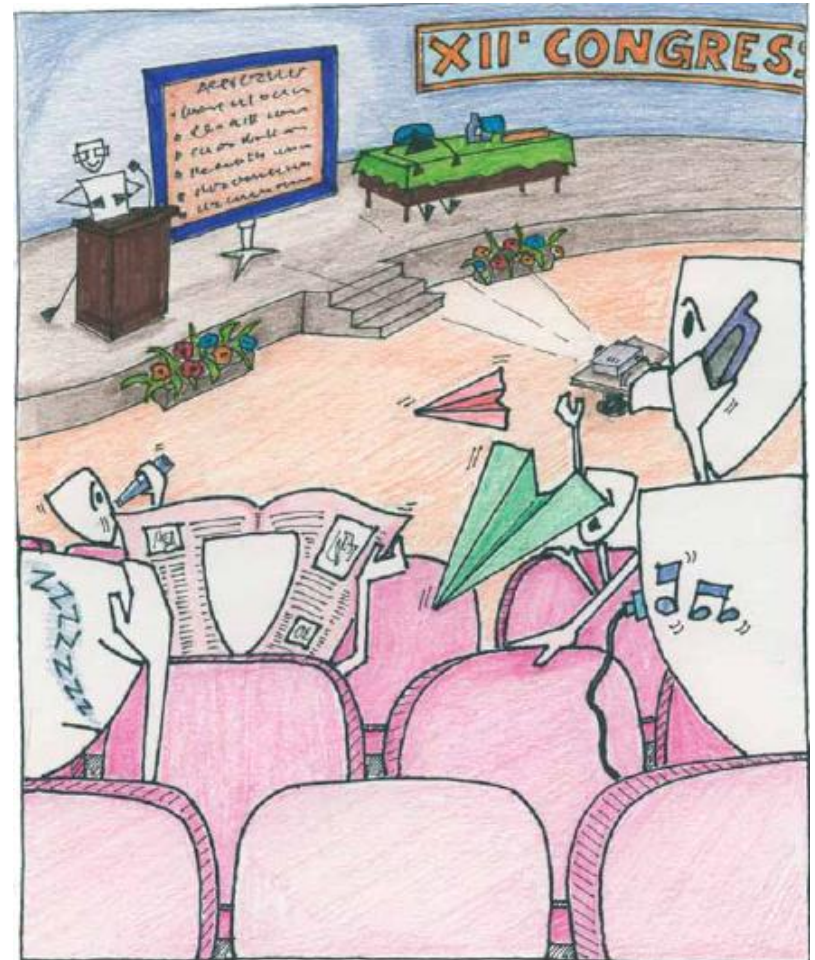





# ..per il contratto formativo

## La freccia di processo:



# ..per la verifica del risultato atteso

## Questionario di autovalutazione pre- e post-

DOMANDE	
1	In che misura sono in grado di gestire le diverse situazioni professionali
2	Quanto conosco gli strumenti di lavoro in team
3	In che misura ho capacità di pormi in relazione
4	Quanto penso di conoscere la metodologia di lavoro in team
5	In che misura ritengo di possedere capacità di formazione
6	Quanto conosco le tecniche di comunicazione
7	Quanto mi ritengo abile nell'organizzazione del lavoro in team
8	Quanto sono abituato a considerare il risultato da raggiungere
9	In che misura mi sento predisposto al cambiamento
10	Quanto gli strumenti che possiedo sono in grado di misurare il mio cambiamento
11	Quanto sono abituato a tener conto dei bisogni degli altri nella progettazione
12	Quanto sono abituato ad utilizzare strumenti per la raccolta dei bisogni
13	In che misura per me è importante assumere il ruolo di formatore AMD
14	Quanto sono abituato a riesaminare le mie attività

# ..per la verifica delle conoscenze

L. MANFREDONIA **QUESTIONARIO M**

- La vircola etologica connota cosa? "Gli orchi italiani" è legata ad un famoso personaggio... quale?
  - Cervete
  - Eracle
  - Marte
  - Minotaur
  - Apollo
- Capitale della Lituania?
  - Stoccolma
  - Rosno
  - Kiev
  - Vilnius
  - Riga
- Il Credo di Khrush ha a che fare con...
  - La Estremità
  - La razione umana
  - La impetazione
  - La macchina a vapore
  - La meteorologia
- "Vento costante che previene sempre da nord-est (sul nostro emisfero)" è la definizione di...
  - Aliseo
  - Sirocco
  - Monsone
  - Sirocco
  - Monsone
- Il capitano Nemo... protagonista del romanzo "Vantaglia legge sotto i mari"... compare anche in un altro importante romanzo di Verne, quale?
  - L'isola misteriosa
  - Cinque settimane in pallone
  - Latrone alle Isole
  - Viaggio al centro della terra
  - Epoca del mondo in八十 giorni
- Il maverick è un cane che si trova:
  - nel mare
  - nel piede
  - nella zampa
  - nella lingua
  - nel bacino
- Quasi i goidi della Corte Costituzionale può nominare il Presidente della Repubblica?
  - 3
  - 5
  - 7
  - 9
  - 10
- Fa il primo stato prendendo a mare ufficialmente all'interno degli esteri centrali del romanzo Laputa?
  - Verebilo
  - Vingata
  - Ueno
  - Bergardo
  - Gidice
- Quali tra i seguenti sono i solferici?
  - Alber
  - Cuscina
  - Fatta
  - Fare
  - L.Roy
- È l'azione delle regole che governano la formazione delle traiettorie di una figura:
  - Latino
  - Comenzato
  - Fonologia
  - Semantica
  - Vocabolario
- Qual è il contrario di "interdite"?
  - Detestabile
  - Odioso
  - Amabile
  - Appassionato
  - Manca delle precedenti
- Il termine "epitaffio" è sinonimo di:
  - Quercione
  - Duplo
  - Basovale
  - Ligolo
  - Mensola
- Il prototipo stilizzato nel 1968 è...
  - l'orso
  - l'orso
  - l'orso
  - il lupo
  - nessuno dei precedenti
- Con l'espressione "libretto di software" si indica:
  - l'insieme dei documenti realizzati con i programmi del pacchetto office
  - un insieme di programmi
  - l'insieme dei file necessari al ripristino della confidenza di Windows
  - un insieme di dischetti
  - nessuno dei precedenti
- La vocale in sillaba vera, se si tenesse presente a lungo il tasto della lettera "E" senza accreditare?
  - Varebbe cancellare la parola o smettere del carattere
  - Varebbe cancellare la fine se così è posticipato il carattere
  - Varebbe cancellare l'intero documento
  - Varebbe ripetere più volte il carattere E
  - Varebbe cancellare la parola a destra del carattere
- Quali affermazioni sulla Lituania è vera?
  - Ottavo l'indipendenza nel 1988
  - Confine con l'Ucraina
  - È una Repubblica Indica
  - La capitale è Riga
  - Nessuna delle precedenti
- Non confonde con l'Enzima Romagnolo...
  - La Liguria
  - La Lombardia
  - La Repubblica di San Marino
  - Calabria
  - Il Mar Tirreno
- Quali tra i seguenti stati non è bagnato dal Mar Baltico?
  - Finlandia
  - Estonia
  - Lituania
  - Danimarca
  - Nessuna delle precedenti
- In quale regione si trova la pianura del Caspiano?
  - Macedonia
  - Sardegna
  - Venezia
  - Enzima Romagnolo
  - Lombardia

Applicare qui il Codice a Barre coprendo questa scritta





# ..per la verifica del gradimento

AMD Formazione	M AMD 008 QUESTIONARIO DI CUSTOMER SATISFACTION								Data di emissione: 15 febbraio 2011 rev. n : 0 approvato ed emesso in originale			
Contributo di	Qualità delle competenze del docente				Qualità dell'efficacia espositiva dei contributi				Qualità dei contenuti			
	Min.		Max		Min.		Max		Min.		Max	
Agrusta Mariano	1	2	3	0	1	2	3	0	1	2	3	3
Cavallo Maria Rita	0	1	2	3	0	1	2	3	0	1	2	3
Di Berardino Paolo	0	1	2	3	0	1	2	3	0	1	2	3
Domenico Renato Di Nubila	0	1	2	3	0	1	2	3	0	1	2	3



# ..per la verifica del processo

## Il righello

*QUANTO MI PIACE IL PRODOTTO*

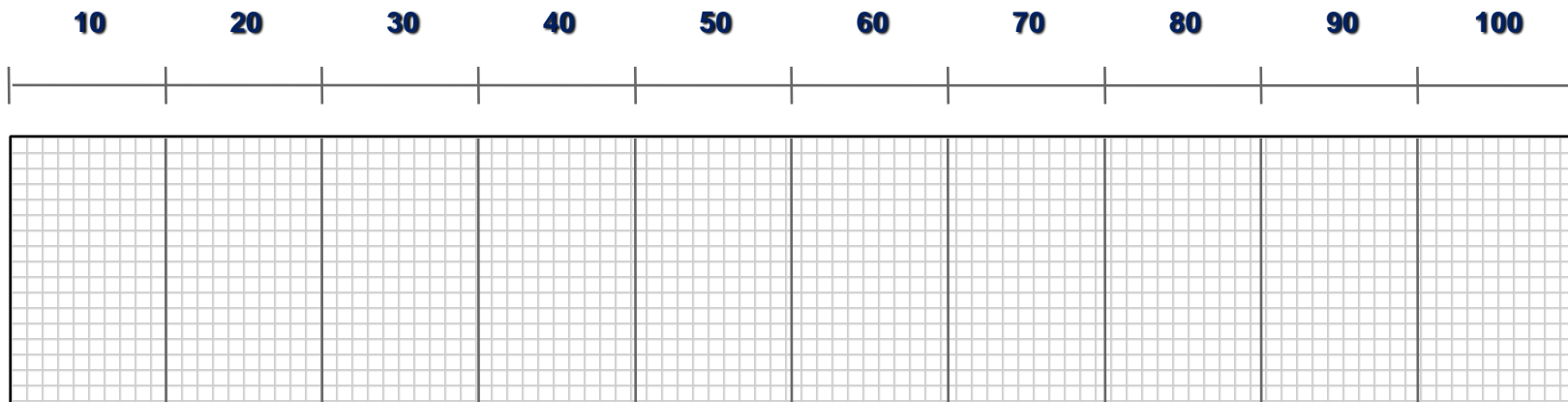

# ..per il monitoraggio dell'evoluzione del gruppo

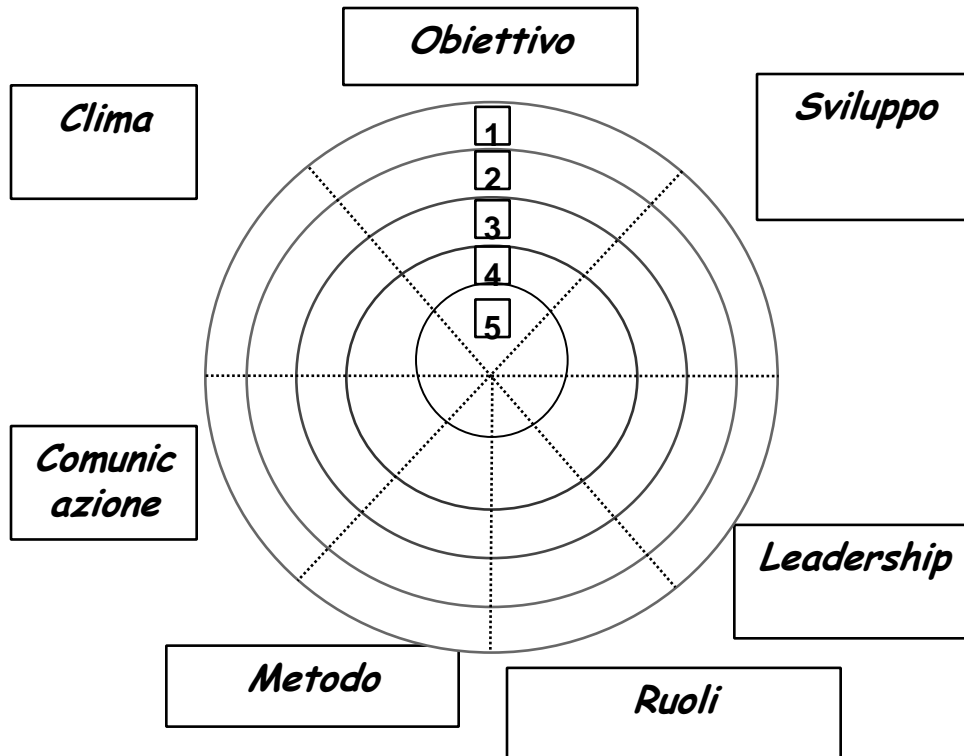

**OBIETTIVO**

**METODO**

**RUOLI**

**LEADERSHIP**

**SVILUPPO**

**COMUNICAZIONE**

**CLIMA**

# **Tutto questo per la crescita personale**

---

**Che nasce dalla consapevolezza  
del raggiungimento  
del risultato atteso**

# ... per la progressione nella carriera di formatore



*Chi sta fermo .....  
è perduto...*

